

MEDICIONES TOMADAS CON LA TECNOLOGÍA GDV-EPC

Esta tecnología fue creada en la Universidad de San Petersburgo, Rusia, por el profesor Korotkov, y permite estudiar desde el método científico el Campo de Energía Humano (CEH). A través de lentes de cuarzo, fotografía la emisión de luz ultravioleta de los dedos, y a partir de esto y de la información de los meridianos, extrapola las medidas de los dedos, al estado general de la persona.

En el caso de flipyflux, realizamos una primera medición. A continuación, el sujeto utilizó el elemento libremente durante 10 minutos, tras lo cual paso a realizarse una segunda medición, y a compararse. A la vista de los resultados, el estudio concluye que:

“FlipyFlux utilizado durante 10 minutos, mejora y re-estructura el estado del campo de energía humano (CEH) de la persona. El análisis de los resultados de las mediciones tomadas en este estudio son concluyentes, y podemos afirmar que flipyflux durante 10 minutos, mejora de modo significativo el CEH de la persona que lo utiliza. Re-equilibra, por tanto, el sistema de meridianos y el CEH.”

Si deseas acceder al estudio completo, no dudes en solicitarlo a través de www.in-torus.com

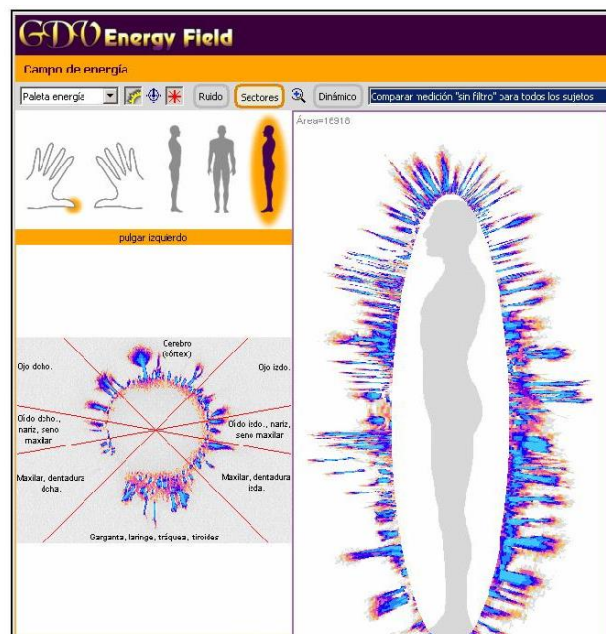
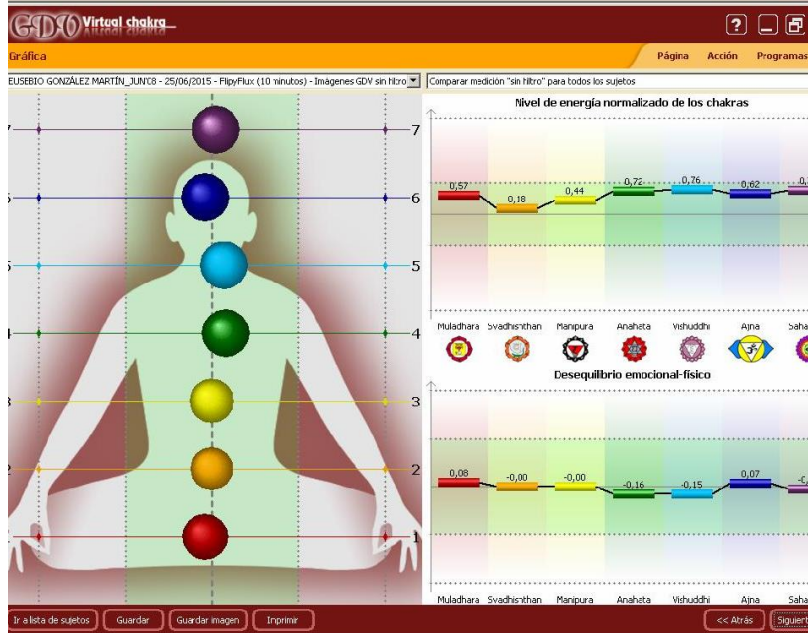
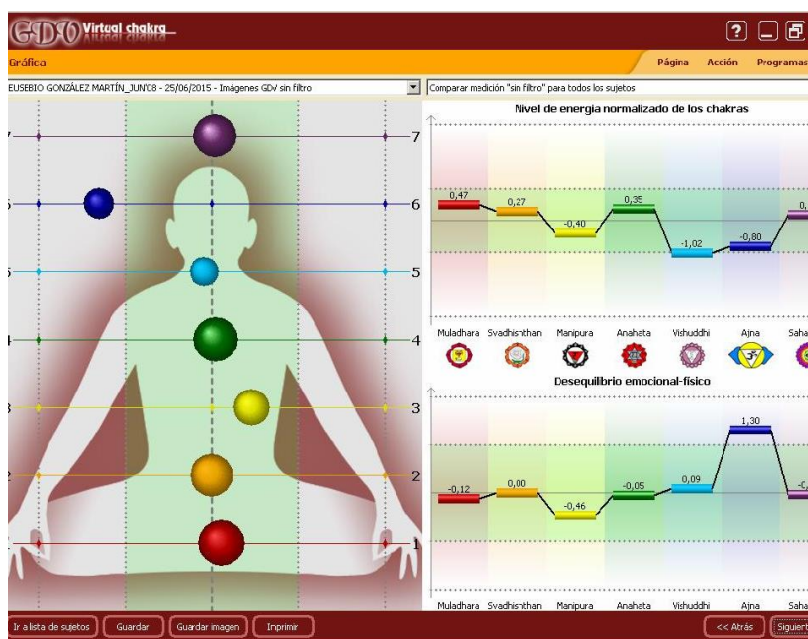

ANTES

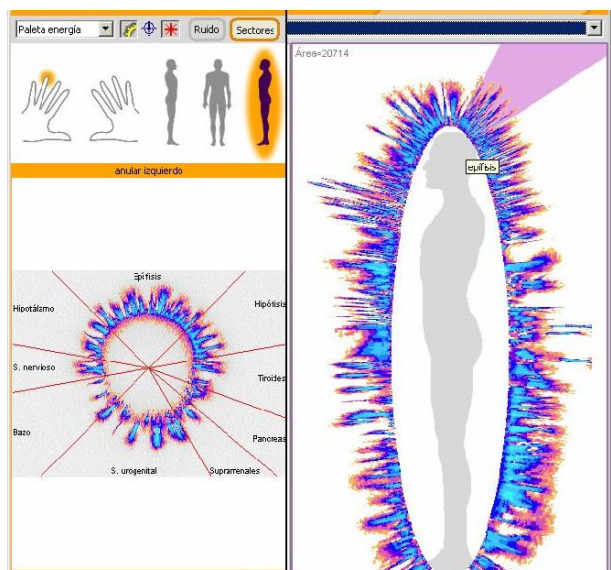

DESPUÉS de UTILIZAR el FLIPYFLUX durante 10 minutos

¿QUÉ HACE?

FlipyFlux ofrece la posibilidad de trabajar aspectos psicomotrices sumamente importantes como la lateralidad y centralidad, coordinación, conciencia espacial, equilibrio, fuerza, optometría. Al mismo tiempo es divertido, agradable, y se adapta a las circunstancias y características de la persona que lo está utilizando.

Dentro de un contexto terapéutico, logra vencer las resistencias ante la terapia, especialmente cuando esta no se realiza de forma voluntaria. Evita la frustración ya que la sensación de estar haciéndolo mal no existe, y consigue mantener la actividad por más tiempo, ya que la persona que lo está utilizando, se emociona con la actividad. Como juguete, te dará la tranquilidad y la satisfacción de ver como tu hijo se emociona y divierte con algo que no sea una pantalla, al tiempo que desarrolla su cuerpo y su imaginación. En general, ayuda a cualquier persona a conectar con el aquí y el ahora, a través de su cuerpo y su movimiento.

¿QUÉ ES?

Representa una forma geométrica conocida como toroide. El toroide, más allá de una forma, nos muestra un patrón de movimiento con una característica concreta "El toroide es el único patrón de energía o dinámica de movimiento que puede sostenerse a sí misma, y está hecho de la misma sustancia que el entorno - como un tornado, un anillo de humo en el aire, o un remolino en el agua." Arthur Young, científico y filósofo.

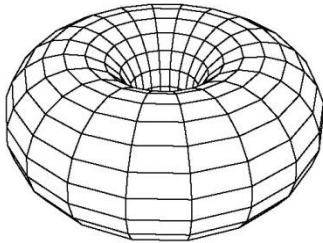

El toroide sirve como modelo matemático que explica algunos misterios de la ciencia. Las galaxias tienen forma toroidal, con agujeros negros en el centro que están permanentemente absorbiendo y expulsando infinita energía. Hay teorías que apuntan a que el Universo tiene forma toroidal, y también los electrones (parson's magneton theory of the atom). Es la forma del campo electromagnético del cuerpo humano, y de la tierra. El acelerador de partículas de Suiza, tiene forma toroidal, y basándose también en esta figura, Marko Rodin desarrolla una bobina, conocida como bobina de Rodin, que genera un campo magnético un 62,5% mayor a las bobinas convencionales.

El toroide encierra una gran fuente de sabiduría que no ha pasado desapercibida para los buscadores de las leyes que rigen el universo y la consciencia, convirtiéndose en una figura clave para la mayoría de corrientes metafísicas-espirituales actuales. Representa la forma en que se mueve la energía a cualquier nivel de existencia.

Como vemos, podría ser una figura clave en el cambio de paradigma que está experimentando el pensamiento científico, y convirtiéndose punto de unión entre ciencia y consciencia.

A mediados de 1990, Jochen Valett lo trae al mundo como objeto. Se trata de un invento que más allá de reproducir su forma, recrea su movimiento a la perfección, en un formato que nos permite incluso jugar con él. Es más que sabido, que la mejor forma de integrar un concepto abstracto es a través de la experiencia y aún más si ésta es agradable. Este elemento, bajo la apariencia de juguete, nos permite manipular un concepto tan importante como el toroide.

Desde Intorus hemos comprendido la trascendencia de este hecho, y tenemos la determinación de descubrir cómo y porque, este objeto está mejorando la vida de muchas personas. Si deseas conocer más sobre este proyecto y la forma en que lo acercamos a ti, no dudes en entrar en www.in-torus.com.

